

お客様各位

2026年4月1日

信和化工株式会社

ULTRON PS-80N 及び ULTRON PS-80C の Performance Report 仕様変更のお知らせ

拝啓 時下ますますご盛業の段お喜び申し上げます。平素は、格別なお引き立てにあずかり深く感謝申し上げます。

この度、弊社では製品品質の更なる向上と安定化を目的として、下記対象製品の出荷検査項目を下記の通り変更させていただくこととなりました。従来の多糖、単糖、アルコールに加え、二糖、三糖も検査項目に加える事で、従来の検査基準よりもさらに厳格な基準での管理を行い、より安心してお使いいただける製品をお届けいたします。

お取引先様におかれましては、ご不便をおかけすることもあるかと存じますが、何卒ご理解とご協力を賜りますようお願い申し上げます。

1. 対象製品

| P/N | カラム | 粒子径 (μm) | カラムサイズ 長さ (mm)x 内径 (mm) |
|---------------|-----------------|--------------------------|----------------------------|
| LCC-03941-204 | ULTRON PS-80N | 10 | 300 x 8.0 |
| LCC-04041-205 | ULTRON PS-80N.L | 10 | 500 x 8.0 |
| LCC-04541-204 | ULTRON PS-80C | 10 | 300 x 8.0 |
| LCC-04641-205 | ULTRON PS-80C.L | 10 | 500 x 8.0 |

2. 変更内容

・旧検査項目：多糖、単糖、アルコールを含む4種

1.Dextran T-10、2.Glucose、3.Galactose、4.Ethanol

・新検査項目：多糖、三糖、二糖、単糖、アルコールを含む6種

1.PEG2000、2.Raffinose、3.Sucrose、4.Glucose、5.Fructose、6.Ethanol

※上記以外の検査条件に変更は御座いません。

3. 適用開始日

2026年4月1日 出荷分より

4. Performance Report

・従来仕様

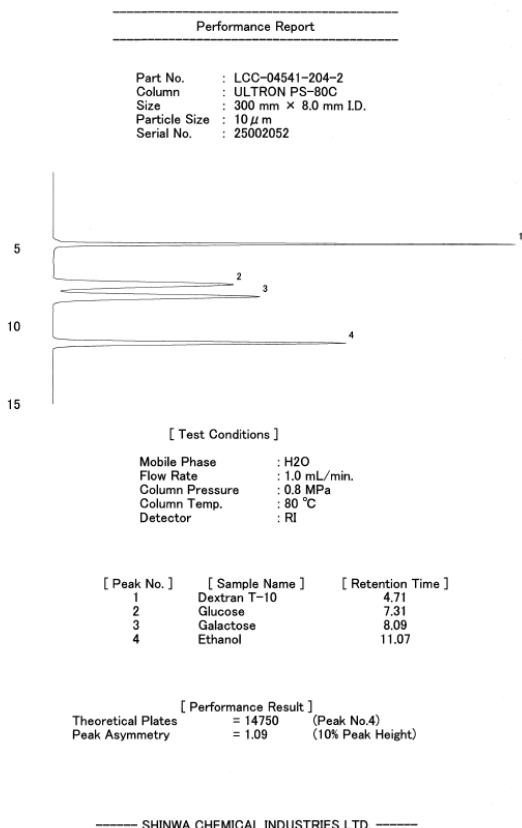

・新仕様

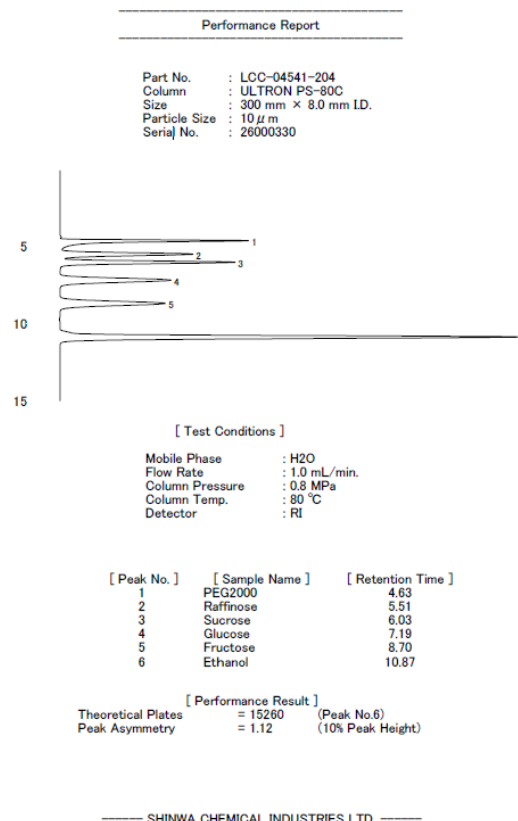

5. お問い合わせ先

信和化工株式会社

〒612-8307 京都市伏見区景勝町 50 番地の 2

TEL: 075-621-2360 FAX: 075-602-2660

E-mail: info@shinwa-cpc.co.jp

今後とも変わらぬお引き立てを賜りますよう、お願い申し上げます。

敬具